Die sechsstufige Realschule?

...und jetzt?

STAATLICHE REALSCHULE Berching

Ziel der Realschule

STAATLICHE REALSCHULE Berching

Berufs-vorbereitende Bildung

Allgemeine Bildung

Realschule – der goldene Mittelweg

Vermittlung einer guten Allgemeinbildung

+

Vorbereitung auf das Alltags- und Berufsleben

Enge Verbindung zwischen Theorie und Praxis

- **Deutsch: Dichtung und Geschäftsbriefe, Präsentationen, Sachtexte verstehen**
- **Englisch: verstärkte Berücksichtigung des mündlichen Sprechens und Verstehens**
- **Unterricht in Informationstechnologie, Wirtschaft, …**

Realschule – der goldene Mittelweg

Vermittlung einer soliden Allgemeinbildung

Vorbereitung auf das Alltags- und Berufsleben

Förderung grundlegender Fertigkeiten

- **Teamfähigkeit**
- **Urteilsvermögen**
- **Kreativität**
- **verantwortliches Handeln**
- **Selbstständigkeit**
- **Fähigkeit zum Problemlösen**

Aufbau der Realschule Berching

STAATLICHE REALSCHULE Berching

Realschulabschluss
= mittlerer Schulabschluss

ABSCHLUSSPRÜFUNG

10 9 8 7	**Zweig I** Mathematisch-Naturwissenschaftlich-Technischer Bereich	**Zweig II** Wirtschaftlicher Bereich	**Zweig III a** Französisch
6 5	einheitliche Stundentafel		

Grundschule

Zweig I

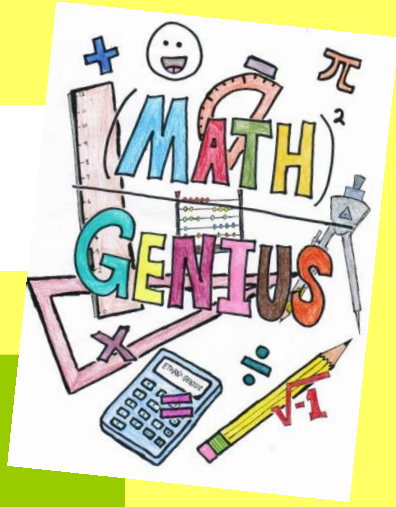

<u>Schwerpunkte in den Fächern:</u>

- Mathematik I (Abschlussprüfung)
- Physik (Abschlussprüfung)
- Chemie
- IT: Textverarbeitung, CAD, Informatik

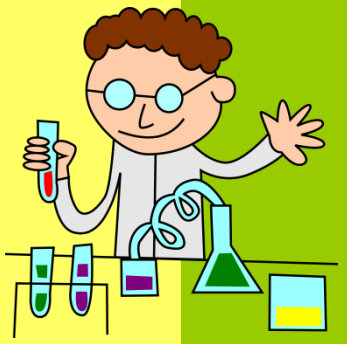

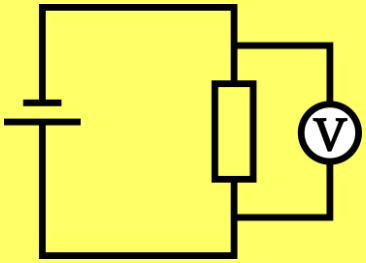

Zweig II

Schwerpunkte in den Fächern:

- BwR: Betriebswirtschaftslehre / Rechnungswesen (Abschlussprüfung)
- WR: Wirtschaft und Recht
- IT: Textverarbeitung, Informatik

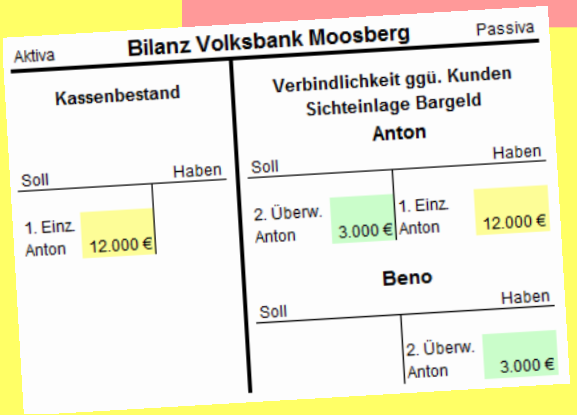

Bilanz Volksbank Moosberg

Aktiva		Passiva	
Kassenbestand		Verbindlichkeit ggü. Kunden Sichteinlage Bargeld	
Soll	Haben		
1. Einz. Anton	12.000 €		

Anton

Soll		Haben	
2. Überw. Anton	3.000 €	1. Einz. Anton	12.000 €

Beno

Soll		Haben	
		2. Überw. Anton	3.000 €

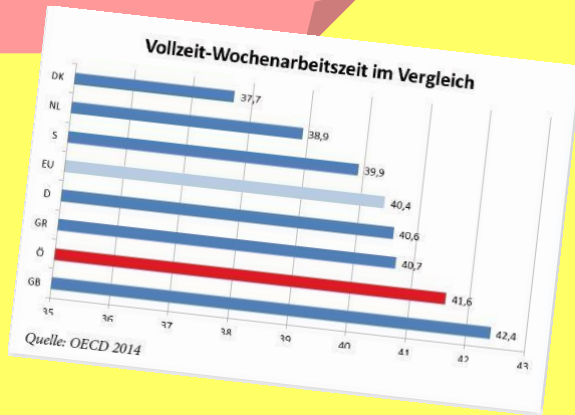

Zweig III a

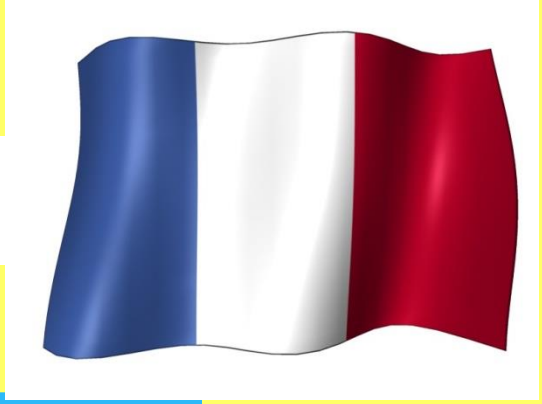

Schwerpunkte in den Fächern:

- Französisch (Abschlussprüfung)
- BwR: Betriebswirtschaftslehre / Rechnungswesen
- IT: Textverarbeitung

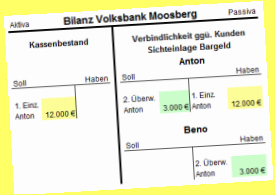

Aktiva	Bilanz Volksbank Moosberg	Passiva
Kassenbestand		Verbindlichkeit ggü. Kunden Sichteinlage Bargeld
Soll	Haben	Anton
1. Einz. Anton	12.000 €	Soll / Haben
		2. Überw. Anton 3.000 € / 1. Einz. Anton 12.000 €
		Beno
		Soll / Haben
		2. Überw. Anton 3.000 €

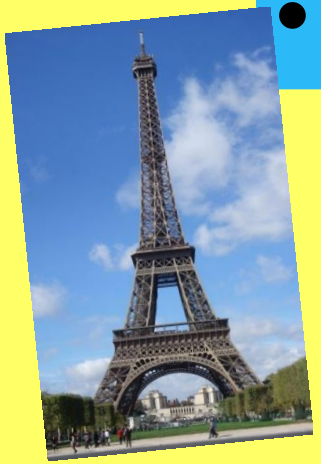

Das sollte ein zukünftiger Realschüler „mitbringen“?

STAATLICHE REALSCHULE Berching

Interesse an **praktischem Tun** und **theoretischen Überlegungen**

Sorgfältiges/ zuverlässiges Arbeiten

Geistige Beweglich-keit

Gutes Gedächtnis/ Konzentrations-fähigkeit

Fähigkeit zu **gemeinsamem Leben, Lernen, Arbeiten**

Lerneifer

Phantasie Kreativität

Grundlegende sprachl. u. mathematische Fertigkeiten

Wichtige Überlegungen:

STAATLICHE REALSCHULE Berching

Kann mein Kind selbstständig arbeiten?

Will mein Kind wirklich auf die Realschule?

Wie sieht der Lehrer der Grundschule mein Kind?

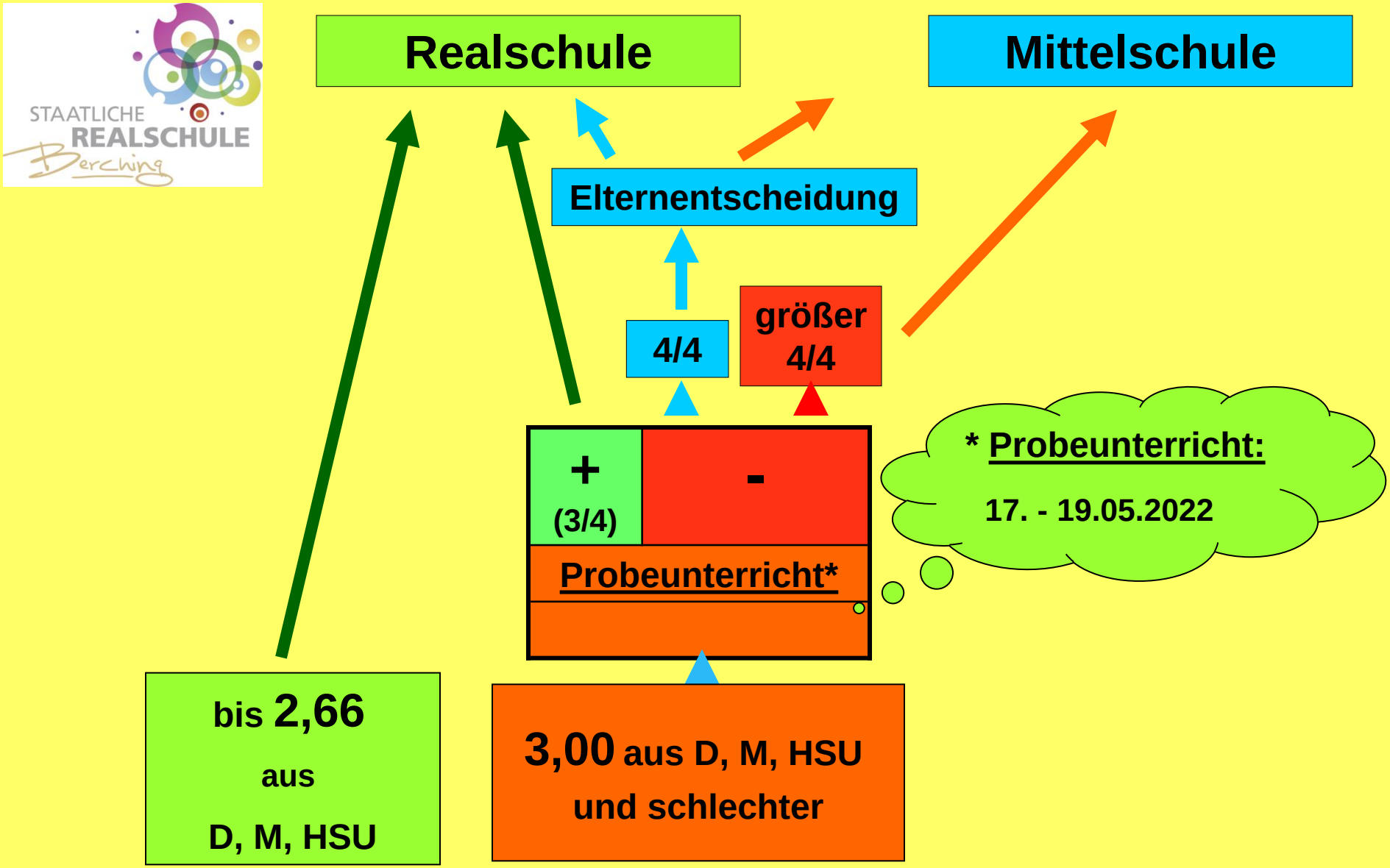

Anmeldung an RS Berching: 9. Mai – 12. Mai 2022

Aus Jahrgangsstufe 4

Übertritt aus der 5. Klasse Mittelschule in die 5. Klasse der RS Berching

STAATLICHE REALSCHULE Berching

Jahreszeugnis 5. Klasse MS
Deutsch/ Mathematik
bis ø 2,5

→

Übertritt
uneingeschränkt möglich

↓

Voranmeldung:
9. – 12. Mai 2022

Anmeldung
01. Aug. 2022
mit Jahreszeugnis

NEU!

Ø > 2,5 kein Probeunterricht!

Übertritt aus der 5. Klasse Mittelschule in die 6. Klasse der RS Berching

Jahreszeugnis 5. Klasse MS
Deutsch/ Mathematik/ Englisch
bis ø 2,0

→ **Übertritt möglich**
nach Beratung

Ø > 2,0

→ **Aufnahmeprüfung**
mit Probezeit

STAATLICHE REALSCHULE Berching

Probe-unter-richt:

Aufgabenstellung:	- **einheitliche** Aufgaben in ganz Bayern - Deutsch und Mathematik	
1. und 2. Tag **hauptsächlich** **schriftliche Prüfungen**	**Deutsch** und **Mathematik**	**Textverständnis, Schreibauftrag (erzählend),** **Diktat/Rechtschreibung, Aufgaben zur funktionalen Grammatik** **Rechnen, Lösen von Sachaufgaben, Geometrie**
3. Tag	**Deutsch** und **Mathematik mündlich**	

Wertung schriftlicher Teil zu mündlichem Teil: 2 : 1

Bestanden!	**Wenn mindestens die <u>Noten 3 und 4</u> in den beiden Fächern erreicht wurden**
Aufnahme möglich	**Wenn die <u>Noten 4 und 4</u> erreicht wurden und der Übertritt von den Eltern gewünscht wird.**

Bestandener Probeunterricht für die R6 gilt nicht als Aufnahmeberechtigung für das Gymnasium!

Unterrichtsbeobachtung beim Probeunterricht durch die Lehrkräfte:

- ☑ Aufgeschlossenheit für Neues, Lerneifer
- ☑ Konzentration und Gedächtnis
- ☑ Auffassungsvermögen und Fähigkeit, logische Zusammenhänge nachzuvollziehen
- ☑ sprachliche und mathematische Fertigkeiten
- ☑ Fantasie und Kreativität
- ☑ Anwenden und Transfer
- ☑ Arbeitstugenden

STAATLICHE REALSCHULE Berching

Probeunterricht

Die Teilnahme ist sinnvoll, wenn …

- ✓ … das Kind im Probeunterricht seine wahren Fähigkeiten beweisen kann
- ✓ … es sich eher „unter Wert verkauft hat“
- ✓ … ungünstige Bedingungen zu den nicht ausreichenden Noten geführt haben
- ✓ …. es nicht überaus prüfungsängstlich ist

Aufgaben unter: www.isb.bayern.de → Vergleichsarbeiten/Prüfungen

Die Realschule - eine Sackgasse?

Der **mittlere Schulabschluss** der Realschule
bietet die ideale Grundlage
für eine **Vielzahl**
von **schulischen und beruflichen**
Weiterbildungsmöglichkeiten
bis hin zum Studium.

Auch lange nach Verlassen der Schule!!!

(siehe nächste Übersicht)

Die Realschule – und dann?

Auf einen Blick!!! *

REALSCHULE

Berufliche Ausbildung

- Berufs-oberschule (BOS)
  - Universität Fachhoch-schule

Schulische Berufs-ausbildung

- Fach-akademie
- Fachschule

DBFH
= Berufli. Ausbildung + FH-Reife

Fachober-schule (FOS)

- FOS 13
  - Universität Fachhoch-schule
- Berufs-ausbil-dung
- Fachhoch-schule

Gymnasium

- Berufs-ausbil-dung
- Universität Fachhoch-schule

!

*Das ist nur eine Auswahl der Möglichkeiten!

Zu Risiken und Chancen fragen Sie Ihre Beratungslehrkraft Frau Kollmuß oder Ihren Berufsberater der Schule!

Anmeldezeiten

an der Realschule Berching

9. Mai bis 12. Mai 2022

Die genauen Zeiten erfahren Sie über die Homepage der Schule

Notwendige Unterlagen für die <u>Anmeldung</u>

- Übertrittszeugnis / Zwischenzeugnis (5. Jgst)
- Geburtsurkunde oder Familienstammbuch
- Datenschutzformular
- Erfassungsbogen für Schülerbeförderung

!!!!!!! Bitte Online-Anmeldung beachten !!!!!!

ggf. noch:

- Nachweise der Erziehungsberechtigung
- Staatsangehörigkeitsnachweise
- Aufenthaltsgenehmigung
- Bescheinigung einer Teilleistungsstörung

Noch Fragen????

Ich helfe Ihnen gerne bei
allen Fragen zur Schulart Realschule weiter:

Eva-Maria Kollmuß
Realschule Berching

Kontakt:
Telefon: 08462 - 90 55 17
E-Mail: ko@rs-berching.de

**Ihr Übertrittscoach
für die Realschulen**

Vielen Dank für Ihr Interesse!